Tierische Erlebnisse

1 Fischwanderhilfe
(Murau) Hier siehst du wie Fische über eine Art "Treppe" am Wasserwerk vorbeigeleitet werden.
Führungen: Mittwoch um 15.00 Uhr (bei Schlechtwetter keine Führung) 10. Juli, 24. Juli, 7. August, 21. August und 4. September
Treffpunkt: Parkplatz Kraftwerk Murau, Dauer: ca. 1,5 Stunden (kostenlos)
Information: TVB Murau-Kreischberg, Tel. +43(0)3532/2720 (Büro Murau) oder Tel. +43(0)3537/360 (Büro Kreischberg)

2 Rehe und Hirsche füttern
Familie Krobath "Rothofer"
St. Lorenzen 78, 8861 St. Georgen am Kreischberg
Tel. +43(0)664/5465721
Familie Werner Steiner
Fresen/Seebach 6, 8853 Ranten,
Tel. +43(0)664/1594219
Hirschfütterung Freitag, Samstag und Sonntag von Mai bis September ab 17.00 Uhr

3 Erlebniswanderweg „Tierisch wild"
(St. Peter am Kammersberg)
Der Natur lauschen und heimische Wildtiere näher kennen lernen. Länge: 1,2 km
Information: TVB St. Peter-Schöder, Tel. +43(0)3536/761120

4 Besuch beim Bio-Imker (Mariahof)
Termine: Donnerstags, 4. u. 18 Juli, 1./15./29. Aug., 5. Sept., Juli u. Aug: 17.00 Uhr, Sept.: 14.00 Uhr
Anmeldung notwendig (kostenpflichtig)
Kontakt: Bio-Imker Helfenschneider, Baierdorf 51, 8812 Mariahof, Tel. +43(0)3584/3538

5 Lamawanderung im Naturpark
Termine: Dienstags, Juli bis August
Beginn: 9.30 Uhr, Dauer: 2 bis 3 Stunden
Kosten: € 8,-
Treffpunkt | Kontakt | Anmeldung:
Pension Morhof,
8822 Mühlen, Hitzmannsdorf 31
Tel. +43(0)3586/2276
(Anmeldung bis 20.00 Uhr des Vortages)

6 Erlebnis Tiere
Familie Pichler: Jausenstation "Da' Bräuhauser"
Steindorf 23, 8862 Stadl an der Mur
Tel. +43(0)3534/2338
Montag und Dienstag Ruhetag.

7 Fischen für Kinder
Rieglerhütte am Kreischberg.
(Spielplatz und Streichelzoo)
Ausrüstung (Angel und Köder) ist bei der Rieglerhütte erhältlich.
Möglich zu den Betriebszeiten der Kreischberg Gondelbahn
Information: Rieglerhütte Kreischberg
Tel.+43(0)664/2144999

Familienradwege

Murradweg R2
Abenteuer auf zwei Rädern für die ganze Familie.
www.murradweg.com

Radzug von Murau nach Tamsweg
Information: Stmk. Landesbahn Murau, Tel. +43(0)3532/2233, www.stlb.at

St. Blasen Radweg
Strecke ab Stift St. Lambrecht- leicht, 11,6 km
Dauer: 2,5 h
Information:
TVB Naturpark Zirbitzkogel-Grebenzen
Tel. +43(0)3584/2005

Route Katschbachpromenade
St. Peter/Kbg bis Katsch/Mur
Strecke: leicht, 6 bis 10 km
ca. 61 Höhenmeter
Dauer: ca. 30 bis 45 min,
Information: TVB St. Peter-Schöder
Tel. +43(0)3536/761120

Familienradweg R6 grün
Von Baierdorf zum Günster Wasserfall
Strecke: leicht, 7,5 km
ca. 180 Höhenmeter,
Dauer: ca. 45 min
Information: TVB St. Peter-Schöder
Tel. +43(0)3536/761120

Region Murau

Badespaß
Sprung ins kühle Nass

Freibad in St. Peter/Kammersberg
Öffnungszeiten: tägl. von 9.00 bis 19.00 Uhr
Information: TVB St. Peter – Schöder
Tel. +43(0)3536/761120 (kostenpflichtig)

Stadler Badesee
Badesee mit Kinderspielplatz, KinderHolzspielpark, Beach Volleyballplatz, Restaurant. (kostenpflichtig)
Öffnungszeiten: tägl. von 9.00 bis 19.00 Uhr
Information: Badesee, Tel. +43(0)3534/2215

Freibad St. Lorenzen/Kreischberg
Beheiztes Schwimmbad mit Kinderplanschbecken, Kinderspielplatz und Restaurant.
Öffnungszeiten: tägl. von 9.00 bis 19.00 Uhr
Information: Freibad St.Lorenzen (kostenpflichtig)
Tel. +43(0)3537/251 od. Tel. +43(0)664/1327610

Murauer Freibad (kostenpflichtig)
Öffnungszeiten: tägl. von 9.00 bis 19.00 Uhr
Ein Naturteich mit Restaurant, ein Sand-Volleyballplatz, Tischtennistisch und eine große Spielwiese.
Information: Freibad, Tel. +43(0)3532/44777

Freizeitzentrum Oberwölz
Öffnungszeiten: Mitte Juni bis Anfang Sept. täglich von 9.00 bis 19.00 Uhr (kostenpflichtig)
Beheiztes Freibad mit Rutsche, Sprungturm, Kinderbecken, Restaurant, Tennisplätze, Skaterbahn und Kinderspielplatz.
Informationen:
Freizeitzentrum
Tel. +43(0)3581/8203 oder
Tel. +43(0)3581/8393

Naturbad Neumarkt
Öffnungszeiten: Täglich von 9.00 bis 19.00 Uhr (kostenpflichtig)
Informationen:
Tel. +43(0)3584/2005

Mühlner Badesee (Eintritt frei)
Kostenloses Badevergnügen
Informationen:
Tel. +43(0)3584/2005
TVB Naturpark Zirbitzkogel-Grebenzen

Grasluppteich in Zeutschach (Eintritt frei)
Kostenloses Badevergnügen
Informationen:
TVB Naturpark Zirbitzkogel-Grebenzen
Tel. +43(0)3584/2005

Freibad in St. Lambrecht
Öffnungszeiten: Im Sommer täglich von 9.00-19.00 Uhr (kostenpflichtig)
Informationen: Tel. +43(0)664/7823926

Furtner Teich in Mariahof (Eintritt frei)
Kostenloses Badevergnügen
Informationen:
TVB Naturpark Zirbitzkogel-Grebenzen
Tel. +43(0)3584/2005

Schattensee (Eintritt frei)
Moorhältiger Naturbadesee, mit barrierefreiem Rundwanderweg, Baumkalender und Einkehrmöglichkeit in der Fischerhütte,
Information: TVB Krakau, Tel. +43(0)3535/8606

Badesee Krakaudorf (Eintritt frei)
Bademöglichkeit mit gesondertem Nicht- schwimmerbereich, Bootfahren, Fitnessparcours und Einkehrmöglichkeit beim Seestüberl
Information: TVB Krakau, Tel. +43(0)3535/8606

Murauer Hallenbad
Das Hallenbad in Murau bietet ein 25m Turnierbecken sowie ein Kinderareal mit Erlebniswasserrutsche. (kostenpflichtig)
Öffnungszeiten: Dienstag bis Freitag, 14.30 bis 20.00 Uhr,
Samstag, Sonntag und Feiertag, 13.00 bis 20.00 Uhr
Information: Hallenbad Murau
Tel. +43(0)3532/231085,
www.baeder-murau.at
Voraussichtlich im September 2019 ist das Hallenbad wegen Wartungs- und Instandhaltungsarbeiten geschlossen.

Geeignet für Kinderwagen

ERMÄSSIGUNGSKARTEN
Steiermark Card
Steirischer Familienpass
ZWEI UND MEHR

Impressum: *Herausgeber:* Tourismusverbände der Region Murau
Fotos: Steiermark Tourismus, ikarus.cc, Mediadome, Schiffer, Wolf, Himsl, Lanxx, Kreischberg, Golfclub Murau-Kreischberg, Stadtgemeinde Murau
Grafik: grafi[K]ampusch, Murau *Druck:* MedienFabrik Graz
Stand: Jänner 2019
Druckfehler sowie Änderungen vorbehalten.

geografik
Kartografie: werbeagentur geografik, graz 16-23 / 03 16 I www.geografik.at
BEV 2016, Vervielfältigt mit Genehmigung des Bundesamtes für Eich- und Vermessungswesen in Wien, N11578/2016

Wissenswertes für Kinder

1 Holzmuseum (St. Ruprecht)
Holz macht Spaß! *Tipp: Bastelworkshops mit Holz*
Termine: Juli bis Anfang September jeden Montag, Mittwoch und Freitag von 12.00 bis 17.00 Uhr
Außerdem gibt es einen großartigen Holz- und Wasserspielepark. **Info:** Holzmuseum St. Ruprecht
Tel. +43(0)3534/2202, www.holzmuseum.at

2 Vom Getreide zum Mehl (St. Ruprecht)
Führung in der Getreidemühle St. Ruprecht
Termine: 11. u. 25. Juli, 8. u. 22. Aug.- 14.00 Uhr
Treffpunkt bei der Mühle, Parkmöglichkeit beim Holzmuseum. freiwillige Spende
Information: Holzmuseum St. Ruprecht
Tel. +43(0)3534/2202, www.holzmuseum.at

3 Gesundheitswerkstätte Stolzalpe
„Dem Leben auf der Spur", freiwillige Spende
Öffnungszeiten: jeden Mittwoch um 15.30 Uhr
Info: Kilian Schwarz, Tel.+43(0)664/9130345

4 Kinderführung durch das Schloss Murau
Kosten: Erwachsene € 8,-
Kinder € 4,- Kinder unter 6 Jahren frei
Öffnungszeiten: Führungen jeweils Donnerstag um 16.00 Uhr: 11. Juli, 25. Juli, 8. August, 22. August, Treffpunkt: vor dem Schloss
Info: Schloss Murau, Tel.+43(0)3532/230258

5 NaLeMu - NaturLese Museum Neumarkt
Das Mitmachmuseum für die ganze Familie
Öffnungszeiten: ganzjährig geöffnet
Ostern bis 31. Okt.: Mo - Fr 9.00- 17.00 Uhr
Sa, So, Feiertag: 10.00- 17.00 Uhr
22. Nov. bis Ostern: Mo - Fr. 9.00- 17.00 Uhr
Samstag und Sonntag geschlossen
Kosten: € 5,- pro Pers., Fam. (2 Erw., 2 Kinder) € 15,-
Gratis Krabbelbereich ab 0 Jahren!
Information: TVB Naturpark Zirbitzkogel-Grebenzen
Tel. +43(0)3584/2005, www.natura.at

6 Oberwölz
Eine kleine Stadt erzählt ihre Geschichte
Führungen: Juli u. August, jeden Mittw. um 9.30 Uhr
Information: TVB Oberwölz-Lachtal
Tel. +43(0)3581/8420, www.oberwoelz-lachtal.at

7 Österreichisches Blasmusik- & Heimatmuseum (Oberwölz)
Tipp: Museumsrallye für Kinder
Öffnungszeiten: Mai – Oktober
10.00 bis 12.00 und 14.00 bis 17.00 Uhr
Information: TVB Oberwölz-Lachtal
Tel. +43(0)3581/8420

8 Mineralienmuseum & Edelsteingarten
(Mineralienmuseum kostenpflichtig)
Gasthof Guniwirt - Krakau
Edelsteingarten: Mai bis Oktober geöffnet
Mineralienmuseum ganzjährig geöffnet
Information: Fam. Spreitzer +43(0)3535/8239

9 Dorfmuseum (Krakau)
Öffnungszeiten: Mitte Mai – Anfang Oktober, Mittwoch: 14.00 Uhr – 17.00 Uhr und während der Sommermonate auch Sonntag: 14.00 Uhr – 17.00 Uhr (kostenpflichtig)
Information: Hr. Ernst Spreitzer sen.
Tel. +43(0)3535/8239

10 Burgruine Steinschloss (Mariahof)
Tipp: Burgabenteuer und Sagenabend
Dienstag, 30. Juli, 13. und 27. August
3. September, 18.00 Uhr
Kosten: Erw. € 9,-, bis 3 Jahre frei, inkl. Würstel, Getränke u Kuchen (Anmeldung notwendig)
Information: Anmeldung
TVB Naturpark Zirbitzkogel-Grebenzen
Tel. +43(0)3584/2005, www.steinschloss.at

Kinderspielplätze

Murau: Stadtpark gegenüber Friesachertor
St. Georgen/Kreischberg: beim Freibad
Stadl/Mur: bei der Freizeitanlage
Ranten: bei der Schule
Krakaudorf: neben der alten Schule
Krakauebene: neben der Volksschule
Oberwölz: Freizeitzentrum
Turracher Höhe: 3 Spielplätze rund um den See sowie Nocky's Almzeit
Laßnitz: beim Weiherteich und beim Freizeitteich
St. Blasen: Alpengasthof Moser
St. Lambrecht: Dreiwiesenhütte
Mariahof: Furtner Teich
Mühlen: Gasthaus Gössler, Tonnerhütte
St. Marein: Zecki's Hütte (Graggerschlucht)
Zeutschach: Gasthof Fischerwirt, Gasthof Seeblick, Gasthof Seidl

Reiten das Glück dieser Erde auf dem Rücken der Pferde...

St. Peter-Schöder
Pferdehof Jessner vlg. Hofbauer
Baierdorf 41, 8844 Schöder
Tel. +43(0)664/4101939
Reitsportzentrum Kammersberg
Ing. Brigitte Lorenz u. Günter Slezak
8843 St. Peter/Kammersberg
Kammersberg 21
Tel. +43(0)650/3070211

Scheifling
Reiterhof Schrattenberg
St. Lorenzen 12, 8811 Scheifling
Tel. +43(0)664/5508943

Naturpark Zirbitzkogel-Grebenzen
Reitbauernhof Ferner
Jakobsberg 14, 8822 Mühlen, Tel. +43(0)3586/2297
Steinerhof
Pöllau 58, 8820 St. Marein Tel. +43(0)3584/2269
Schilcherhof
Am Kalkberg 8, 8812 St. Blasen, Tel+43(0)3585/2390
Gasthof Seeblick
8820 Zeutschach 39, Tel. +43(0)3584/3140
Gasthof Leitner
9323 Wildbad-Einöd 22 Tel. +43(0)664/2333019

Pferdekutschenfahrten
Gh. Leitner, 9323 Wildbad-Einöd 22, Tel. +43(0)664/2333019
Moar in Graslupp, 8820 Zeutschach 33, Tel. +43(0)664/3457405
Peter Gänser, 8843 Feistritz 81, Tel. +43(0)3536/8475

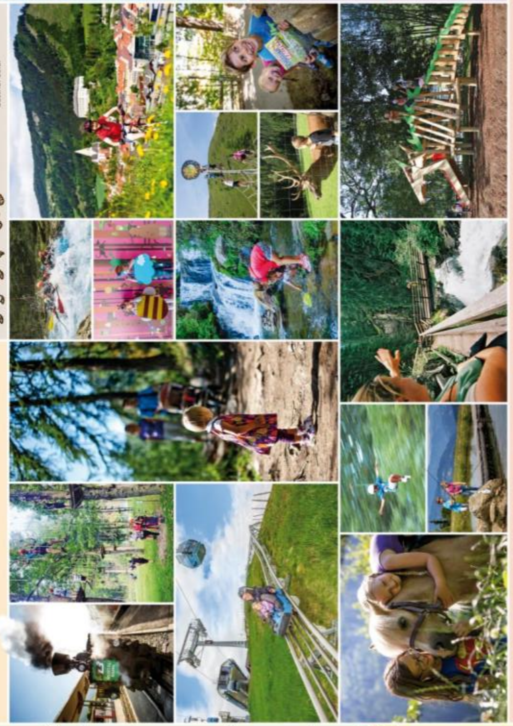

Wunder der Natur

1 Arboretum/Baumgarten
im Holzmuseum St. Ruprecht
Tipp: MO/MI/FR im Juli u. Aug. um 12.00 Uhr begleiteter Spaziergang durch das Arboretum. Treffpunkt: Kassa Holzmuseum, mit Eintrittskarte kostenlos, ohne Eintrittskarte € 2,50
Ab 10 Personen möglich
Information: Holzmuseum St. Ruprecht
Tel. +43(0)3534/2202, www.holzmuseum.at

2 Günster Wasserfall
Krakau- Schöder
Der Günster Wasserfall ist mit einer Fallhöhe von 65 Metern der höchste Wasserfall der Steiermark.
Öffnungszeiten: Frei zugänglich!
Begehbar von April bis Oktober
Einkehrmöglichkeit: Jausenstation Wedam (Streichelzoo)
Information: TVB Krakau
Tel. +43(0)3535/8606, www.krakau.at
sowie TVB St. Peter-Schöder,
Tel. +43(0)3536/761120, www.greim.at

3 Schatzsuche in der Graggerschlucht mit Kaskadenwasserfall (Neumarkt)
Schatzsuche mit Geocaches - Entlang der Graggerschlucht kann man gemeinsam mit den Kindern verborgene Schätze suchen. Das gewaltige Rauschen des Gebirgsbaches begleitet den Besucher bis zum Kaskadenwasserfall.
Geocaching App notwendig!
Einkehrmöglichkeit:
Fischerwirt, Zeckis Hütte und Rußkeusche
Information: TVB Naturpark Zirbitzkogel-Grebenzen
8820 Neumarkt Tel+43(0)3584/2005

4 Ursprungsquelle Zeutschach
In Zeutschach sprudeln bei der Ursprungsquelle 90 – 120 l Wasser pro Sekunde in quirligen Bläschen zutage. Sie ist so ergiebig, dass sie ohne weiteres eine Stadt, die 7.000 Einwohner zählt versorgen könnte.
Information: TVB Naturpark Zirbitzkogel-Grebenzen
8820 Zeutschach, Tel+43(0)3584/2005

Gipfelerlebnis für die ganze Familie

1 Frauenalpe 1.997m
Leichte Wanderung, Tipp: Apollonia Kapelle, Panoramatafel am Gipfel mit einer grenzenlosen Rundumsicht.
Einkehrmöglichkeit: Murauerhütte und GH Krische
Dauer: 1,5 Stunden
Information: TVB Murau-Kreischberg
Tel. +43(0)3532/2720 (Büro Murau) oder
Tel. +43(0)3537/360 (Büro Kreischberg)
Nicht für Kinderwagen geeignet

2 Kreischberg – der WM Berg
Gondelbahn auf den Kreischberg. Bei der Bergstation wartet eine Kinderwagenmeile.
Einkehrmöglichkeit: Bei den Hütten am Berg
Gondelbahn Betrieb:
31. Mai und alle Freitage im Juni, Mittwoch, Freitag und Sonntag im Juli und August sowie bis 8. September
Berg- und Talfahrt: kostenpflichtig
Mit Monsterrollern kann man die 5 km lange Bergstraße hinunterfahren!
Information: TVB Murau-Kreischberg
+43(0)3532/2720 (Büro Murau) oder
+43(0)3537/360 (Büro Kreischberg)
Für Kinderwagen geeignet

3 Kornock 2.205m (Turracher Höhe)
Erlebe eine Bergfahrt mit der 6er Sesselbahn.
Tipp: Wanderung zu Nocky's AlmZeit (Kindererlebniswelt) und Sommerrodelbahn Nocky Flitzer.
Betriebszeiten Kornockbahn:
Juli & August, Mittwoch und Sonntag, 9.00 - 16.00 Uhr
Information: Bergbahnen Turracher Höhe GmbH, +43(0)4275/8252
Nicht für Kinderwagen geeignet

4 Grebenzen 1.870m
Naturpark Zirbitzkogel-Grebenzen
Leichte Wanderung,
Dauer: von 30 Min. bis 3 Std.
Einkehrmöglichkeit: Dreiwiesenhütte, Grebenzenhaus, Maria Schönanger Hütte
Information: TVB Naturpark Zirbitzkogel-Grebenzen
Tel. +43(0)3584/2005
Nicht für Kinderwagen geeignet

5 Turracher 3-Seen-Weg
Wanderweg rund um drei Bergseen (Turracher See, Grünsee, Schwarzsee)
Tipp: Spielplätze am Turrachersee, Infotafeln zu Fauna & Flora. Dauer: ca. 2 Std
Information: Tourismusbüro Turracher Höhe
Tel. +43(0)4275/8392-0

6 Zirbitzkogel 2.396m
Naturpark Zirbitzkogel-Grebenzen
Wanderung mit eindrucksvollem Panorama.
Einkehrmöglichkeit: Tonnerhütte (Streichelzoo)
Dauer: 1,5 Stunden (Herter Höhe)
Information: TVB Naturpark Zirbitzkogel-Grebenzen
Tel. +43(0)3584/2005
Nicht für Kinderwagen geeignet

7 Lachtal 2.000m
6er Sesselbahn, Bergstation: Ausgangspunkt für leichte Wanderungen von 1 bis 3 Stunden, Einkehrmöglichkeiten bei den Hütten am Berg
Betriebszeiten: Juli und August,
Dienstag und Samstag, 9.00 bis 16.00 Uhr
Information: Tourismusbüro Oberwölz-Lachtal
Tel. +43(0)3581/8420 und
Lachtal Seilbahnen, Tel. +43(0)3587/203

8 Wanderung zur Ebenhandlhütte
(Rantental) Ausgangspunkt: Klausnerberg-Säge
Gehzeit ca. 2 Stunden
Einkehrmöglichkeit: Ebenhandlhütte
Information: Fam. Schitter,
Tel. +43(0)3535/8632

9 Wanderung zur Grazerhütte
am Fuße des Preber, Gehzeit 1½ Stunden
Ausgangspunkt: Klausnerberg-Säge,
Einkehrmöglichkeit: Grazerhütte,
Information: Fam. Dengg, Tel.+43(0)664/2422349
Nicht für Kinderwagen geeignet

10 Wanderung zur Möslhütte
(Prebertal) Ausgangspunkt: Klausnerberg-Säge
Einkehrmöglichkeit: Möslhütte,
Gehzeit ca. 2 Stunden
Info: Fam. Kleinferchner, Tel. +43(0)664/9632670

11 Wanderung zur Rudolf-Schober Hütte
Ausgangspunkt: Etrachsee, Gehzeit 1½ Stunden
Einkehrmöglichkeit: Rudolf-Schober Hütte
Info: +43(0)664/9632646 od. +43(0)720/513907
Nicht für Kinderwagen geeignet

Rundwege & Themenwege

1 Frauenhainweg - Tierlehrpfad in Murau
Gehzeit: ca. 30 Minuten
Ausgangspunkt: Straße Richtung Frauenalpe
Information: TVB Murau-Kreischberg
Tel. +43(0)3532/2720 (Büro Murau) oder
Tel. +43(0)3537 360 (Büro Kreischberg)
Nicht für Kinderwagen geeignet

2 Buchstaben Rallye durch Murau
Hol dir die Schatzkarte in den Informationsbüros Murau und Kreischberg und du kannst mit deiner Familie die Geheimnisse der Stadt Murau erkunden.
Information: TVB Murau-Kreischberg
Tel. +43(0)3532/2720 (Büro Murau) oder
Tel. +43(0)3537/360 (Büro Kreischberg)

3 Rätselweg St. Georgen/Kreischberg
Ein lustiges Stempelheft begleitet dich auf deiner Tour durch St. Lorenzen am Kreischberg.
Information: TVB Murau-Kreischberg
Tel. +43(0)3532/2720 (Büro Murau) oder
Tel. +43(0)3537/360 (Büro Kreischberg)
Für Kinderwagen geeignet

4 Murlis tierische Freunde St. Georgen/Kbg
Entdecke die Tierwelt der Region und betätige dich als "kleiner" Künstler.
Information: TVB Murau-Kreischberg
Tel. +43(0)3532/2720 (Büro Murau) oder
Tel. +43(0)3537/360 (Büro Kreischberg)
Für Kinderwagen geeignet

5 Etrachsee (Krakau)
Gehzeit: ca. 30 Minuten
Einkehrmöglichkeiten: Gasthaus Karlhütte, Forellenstation Etrachsee
Information: TVB Krakau, Tel.+43(0)3535/8606
Für Kinderwagen geeignet

6 Naturlehrpfad (Krakau)
Ausgangspunkt: Oberetrach, Gehzeit: 1 Stunde
Information: TVB Krakau, Tel.+43(0)3535/8606

7 Hans im Glück (Mühlen)
1. Österreichisches Wandermärchen „Hans im Glück". Gehzeit: 2,5 Stunden
Tipp: Geführte Tour, Mittwochs Juli und August, 09.30 Uhr Kostenpflichtig und Anmeldung erforderlich.
Information: Gasthaus Gössler, 8822 Mühlen, Tel. +43(0)3586/2251

8 Sagenhaftes Wölzertal
Erlebniswanderung Oberwölz
Entlang des 3 km langen Rundwanderweges kannst du überlebensgroße, hölzerne Skulpturen erleben. Gehzeit: 1,5 Std.
Information: TVB Oberwölz-Lachtal
Tel. +43(0)3581/8420

9 Rundweg „Hoher Steg" (Predlitz)
Ausgangspunkt: Richtung Turrach, Tafeln beachten, Gehzeit: ca. 1,5 Std.
Information: TVB Turracher Höhe,
Tel. +43(0)664/5089172, www.turracherhoehe.at
Nicht für Kinderwagen geeignet

10 Eselsberger Almerlebnisweg
(Eselsberg - Oberwölz)
Die Eselsberger Alm ist ein leicht erreichbares, Almgebiet umgeben von wunderschönen Berggipfeln. Einkehrmöglichkeiten: Bei den 3 Hütten entlang des Weges. Gehzeit: 1 bis 3 Stunden (je nach Wanderung- Rundweg 1,5 km)
Information: TVB Oberwölz-Lachtal,
Tel. +43(0)3581/8420

11 Wanderweg Zeutschach
Themenweg "Alles Familie - Beziehungen auf der Spur"
Über unterschiedliche naturbelassene Stationen wird spielerisch das Miteinander in der Familie gefördert. Zitate am Weg regen zum Diskutieren an.
Kurze Route "Für die Kleinen": barrierefreier Wanderweg, Schwierigkeitsgrad: leicht, Strecke: 3,6 km
Lange Route "Für die Großen":
Schwierigkeitsgrad: mittel, Strecke: 5,2 km
Einkehrmöglichkeit: Gh. Fischerwirt, Zeckis Hütte
Information: TVB Naturpark Zirbitzkogel-Grebenzen
Tel. +43(0)3584/2005

Spaß & Unterhaltung für Kinder

1 Nocky Flitzer (Turracher Höhe)
Der Nocky Flitzer ist eine 1,6 km lange Rodelbahn auf Schienen, Kinder ab 3 Jahre dürfen mitfahren; ab 8 Jahre (mind. Größe 1,25 m) alleine fahren und ab 15 Jahre auch einen Beifahrer mitnehmen. Auffahrt mit der Panoramabahn.
Öffnungszeiten: 8. bis 10. Juni 2019
15. Juni bis 26. Oktober 2019
Information: Bergbahnen Turracher Höhe,
Tel. +43(0)4275/8252

2 Nocky's AlmZeit (Turracher Höhe)
Kindererlebniswelt auf 2.000m Seehöhe
Nocky's AlmZeit (Almspielplatz) findet man direkt bei der Panoramabahn-Bergstation.
Öffnungszeiten: 8. bis 10. Juni 2019
15. Juni bis 26. Oktober 2019
Information: Bergbahnen Turracher Höhe,
Tel. +43(0)4275/8252,
Berg-/Talfahrt mit Panoramabahn möglich
Für Kinderwagen geeignet

3 DiscGolfPark Kreischberg
Parcours mit 13 Bahnen
Information: Kreischbergbahnen
Tel. +43(0)3537/300

4 Mythos Edelstein Kranzelbinder
(Turracher Höhe)Kinder können Edelsteine baggern, Goldwaschen uvm.
Öffnungszeiten: täglich geöffnet von 9.00 bis 17.00 Uhr, Juli und August bis 18.00 Uhr.
Sonntag geschlossen!
Information: Mythos Edelstein Kranzelbinder,
Tel. +43(0)4275/8233

5 Dampfbummelzug Murtalbahn
Fahrtzeiten: Dienstags von 18. Juni bis 3. Sept., Donnerstags von 27. Juni bis 19. Sept.
Sonntags von 21. Juli bis 25. August
TIPP: Amateurlokfahrten – Selbst Lokführer sein.
Information: Reisebüro Murau
Tel. +43(0)3532/2233, www.stlb.at

6 Hochseilgarten Oberwölz
Das weitläufige Kletterareal direkt im Freizeitzentrum umfasst 10 Parcours mit verschiedenen Schwierigkeitsgraden für eine Mindestkörpergröße von 120cm.
Für unsere kleinen Klettermaxi's gibt es einen eigenen Parcours.
Öffnungszeiten:
Anfang Mai – Ende September
Information: Hochseilgarten Oberwölz,
Tel. +43(0)664/4240484 oder TVB Oberwölz-Lachtal, Tel. +43(0)3581/8420

7 Bootstouren am Etrachsee
Information: Landhaus Etrachsee, Krakauebene 18, 8854 Krakau
Tel. +43(0)3535/8377, www.etrachsee.at

8 Rafting auf der grünen Mur
(Stadl an der Mur)
Betreuung durch staatlich geprüfte Bootsfahrer, Bereitstellung der gesamten Ausrüstung, Teilnehmerzahl: mind. 7 Personen.
Für Kinder ab 6 Jahren möglich.
Gute Schwimmkenntnisse sind Voraussetzung.
Termine: von 1. Juni bis 15. September nach Voranmeldung möglich.
Preise: Schnuppertour: Erwachsene € 40,-
Kinder bis 12 Jahre € 35,-
Information: Gasthof Murtalerhof
Tel. +43(0)3534/2237, www.murtalerhof.at

9 Naturpark Märchenrätselwald
(Zeutschach) Rätselspaß für die ganze Familie!
Information:
Gh Seeblick,
8820 Zeutschach 39,
Tel. +43(0)3584/3140
www.naturpark-maerchenwald.at

10 Flying Fox
(Rieglerhütte am Kreischberg)
Kosten für 2 Sprünge: € 9,-
Termine: jeden Freitag im Juli und August bei Schönwetter
Anmeldung am Vortag unbedingt erforderlich!
Mindestteilnehmerzahl: 8 Personen
Treffpunkt: Rieglerhütte am Kreischberg
Information: OutdoorCenter,
Richard Wirnsberger, Tel +43(0)676/9255675

Golfen für Kinder

11 Abenteuer Golf schnuppern (Mariahof)
Teilnahme nur gegen Voranmeldung bis 16.00 Uhr des Vortages, Kosten: € 5,-
Termine: Mittwoch von Mai bis 23 Oktober 2019 von 14.00 bis 14.30 Uhr, Treffpunkt beim Golfclub
Information: SMG Mariahof, Tel. +43(0)3584/33222, www.gc-mariahof.at

12 Almgolfen auf der Turracher Höhe
Kosten Verleih: € 10,00,
Kinder bis 12 Jahre spielen kostenlos.
Öffnungszeiten: Juni bis Oktober täglich von 8 bis 18 Uhr
Information: Einkehrmöglichkeit & Verleih: Markt(Alm, Almhüttendorf Turracher Höhe, 8864 Turracher Höhe 500, Tel. +43(0)4275/8411

Minigolf

13 Gasthof Guniwirt in Krakaudorf
Fam. Spreitzer Tel: +43(0)3535/8239

14 Gasthof Knappenwirt in Mariahof
Hoferdorf 113, 8812 Mariahof,
Tel. +43(0)3584/2542
Öffnungszeiten: April bis Oktober, täglich bis 21.00 Uhr (Montag Ruhetag)
Dienstag ab 17.00 Uhr geöffnet

Bogenschießen

15 Naturpark Zirbitzkogel-Grebenzen
Öffnungszeiten: tägl. gegen Voranmeldung Ab 6 J.
Kosten: 32er Parcours und Talrunde: Erw. € 10,-, Kinder € 8,-, Almrunde: Erw. € 5,-, Kinder € 4,-
Anfängerkurse ab 5 Personen, Dauer 3 - 4 Std, Erw.€ 30,-, Kinder € 25,- inkl. Instruktion, Parcoursgeld und Leihausrüstung
Information: 3D-Bogenparcours
Gottfried Eichhöbl, Jakobsberg 55, 8822 Mühlen
Tel. +43(0)676/9365287, www.godi.at

16 Murau-Kreischberg
Öffnungszeiten: täglich gegen Voranmeldung, von 8.00 bis 18.00 Uhr, Ab 8 Jahren
Information: 3D-Bogenpark
Anton Weilharter vlg. Schopfart
St. Lorenzen 38, 8861 St. Georgen am Kreischberg
Tel. +43(0)676/4196424, www.3d-bogenpark.at

17 St. Peter - Schöder
Bogensportfreunde Katschtal e.V. (Feistritz)
Ab 8 Jahren. Ausrüstung steht gegen eine Leihgebühr von € 5,- zur Verfügung
Information: Herr Habg, Tel. +43(0)664/5146153

18 BSC Sölkpass - bei d. Kreuzerhütte
Parcour mit 32 3-D Tieren,
Öffnungszeiten: Juni bis Okt. (nach Witterung)
Täglich ab 9.00 Uhr für erfahrene Bogenschützen mit Ausrüstung
Information: TVB St. Peter-Schöder
Tel. +43(0)3536/761120

Kegelbahnen
Gasthof Murtalerhof
8862 Stadl-Predlitz, Tel. +43(0)3534/2237
Gasthof Hammerschmied
8853 Ranten 14, Tel. +43(0)3535/8614
Hotel Relax Resort
Kreischberg 2, 8861 St. Georgen/Kreischberg
Tel. +43(0)3537/25002
Kegelstüberl Reiter
Neugasse 63, 8832 Oberwölz, Tel. +43(0)664/4509062
Gasthof Würschl
8842 Katsch/Mur 59, Tel. +43(0)3588/217
Gasthof Gössler
Ladenkegelbahn
8822 Mühlen, Tel. +43(0)3586/2251